

Oktoberfest-Gruppenanmeldung im Gau mit ZMIClient

Version 1.0

Stand: 30.04.2018

Historie des Handbuchs

Version	Datum	Autor	Änderungsgrund / Bemerkungen
1.0	30.04.2018	Rizoudis Kostas	Ersterstellung auf Grundlage der Version 1.396 Erstentwurf

Inhaltsverzeichnis

Historie des Handbuchs	1
1 Einleitung	3
2 Konzept.....	3
3 Voraussetzung	3
4 Begriffe	3
5 Gruppenanmeldung.....	4
5.1 Neue Gruppe anlegen.....	4
5.2 Prüflauf	6
5.3 Freigabe.....	7
5.3.1 Nach Freigabe Änderungen oder Nachmeldungen durchführen.....	8

1 Einleitung

Die Gaeue können Ihre Gruppenanmeldung fürs Oktoberfestschießen nunmehr über ZMIClient erfassen und zum BSSB senden. Nachmeldungen können bis zum Einsendeschluss erstellt werden, bzw. gemeldete Teilnehmer können wieder zurückgezogen werden.

2 Konzept

- Der Gau bekommt vom BSSB eine Liste an möglichen Startterminen. Er sucht sich einen Termin heraus, erzeugt eine neue Gruppenanmeldung und sucht sich die Teilnehmer Verein für Verein heraus. Sobald die Liste vollständig ist, kann ein Prüflauf durchgeführt werden. Dabei werden alle Voraussetzungen geprüft und auf Fehler hingewiesen. Ist der Prüflauf fehlerfrei durchgelaufen, können die Teilnehmer freigegeben werden. Erst nach Freigabe wird die gesamte Teilnehmerliste an den BSSB gesendet. Vor der Freigabe können Teilnehmer entfernt werden. Nach der Freigabe können die Teilnehmer zwar nicht mehr entfernt werden, aber sie können als gelöscht markiert werden. Das Endergebnis ist das gleiche. Nur die nicht gelöschten Teilnehmer werden effektiv für den Starttermin herangezogen. Sollte der BSSB einen Teilnehmer streichen so sieht es der Gau ebenfalls an dem Gelöscht-Symbol. Die Kommunikation findet also in beiden Richtungen statt.

3 Voraussetzung

- Der BSSB hat die Gaeue über dessen mögliche Starttermine informiert.
- Der Gau-Mitgliederverwalter hat der entsprechenden Lizenz die Rechte für die Gruppenanmeldung eingeräumt. (Achtung: nur einer im Gau kann die Gruppenanmeldung durchführen)
- Der Gau hat eine Liste mit Teilnehmern, die er über ZMIClient erfassen möchte.
- Für die Startermeldung ist eine korrekte Anschrift und Telefonnummer wegen der Preisverteilung zwingend erforderlich.

4 Begriffe

- LG = Luftgewehr
- LGA = Luftgewehr-Auflage ab einem Alter von 56 Jahren
- LP = Luftpistole
- LPA = Luftpistole-Auflage ab einem Alter von 56 Jahren
- Mannschaftsmeisterschaft – Gesellschaft. Die Mannschaftswertung wird für den Verein, für den der Schütze gemeldet wurde, gewertet. Es werden 40 Schuss abgegeben.
- Mannschaftsmeisterschaft – Gau. Die Mannschaftswertung wird für den Gau gewertet. Für welchen Gau, hängt davon ab, für welchen Verein der Schütze gemeldet wurde. Es werden 40 Schuss abgegeben.
- Mannschaftsmeisterschaft – Kombiniert. Wenn kombiniert gewählt wird, wird das Mannschaftsergebnis für den Verein und für den Gau gewertet. Allerdings müssen nur 40 Schuss abgegeben werden.

5 Gruppenanmeldung

Sobald Sie die Starttermine vom BSSB genannt bekommen haben, können Sie mit der Erfassung der Teilnehmer beginnen. Erst wenn Sie die Teilnehmerliste freigeben, werden Sie beim nächsten Transfer an den BSSB gesendet. Solange können Sie Teilnehmer erfassen und wieder löschen. Nach der Freigabe können die Teilnehmer nicht mehr direkt gelöscht werden sondern nur noch als gelöscht markiert werden. Keine Sorge, das Ergebnis ist für Sie exakt dasselbe. Nur die gemeldeten und nicht gelöschten Teilnehmer werden auch für das Oktoberfestschießen freigegeben!

5.1 Neue Gruppe anlegen

Eine Gruppe umfasst eine beliebige Anzahl an Teilnehmern aus mehreren Vereinen. Eine Gruppe muss freigegeben werden, erst danach wird die Teilnehmerliste zum BSSB gesendet. Sollen nach einer Freigabe weitere Teilnehmer gemeldet werden müssen, so erzeugen Sie einfach eine weitere Gruppe für das entsprechende Startdatum und geben es erneut frei. Der BSSB wird erst nach Anmeldeschluss die gemeldeten Teilnehmer verarbeiten.

- Je nachdem wie Sie abrechnen wollen, setzen Sie die Abrechnungsvariante auf Gesamtabrechnung oder getrennt nach Jugendliche und Erwachsene.
- Stellen Sie die Waffenart, die Sie jetzt erfassen wollen, ein. Alle Teilnehmer, die Sie aufnehmen werden, bekommen die angewählten Waffenarten. Die Waffenart können Sie danach auch für jedes Mitglied abändern. Angenommen Sie haben 20 Teilnehmer die sich für die Waffenart LG anmelden wollen und zwei davon wollen zusätzlich LGA. Dann setzen Sie einfach LG und nehmen die 18 Teilnehmer auf. Für die nächsten zwei Teilnehmer setzen Sie zusätzlich LGA und nehmen somit die zwei Teilnehmer für LG+LGA auf. Sie können auch alle 20 für LG aufnehmen und nachträglich LGA bei den zwei Teilnehmern setzen.
- Geben Sie an für welche Mannschaftswertung Sie Teilnehmer aufnehmen möchten. Auch die Mannschaftswertung kann nachträglich geändert werden.

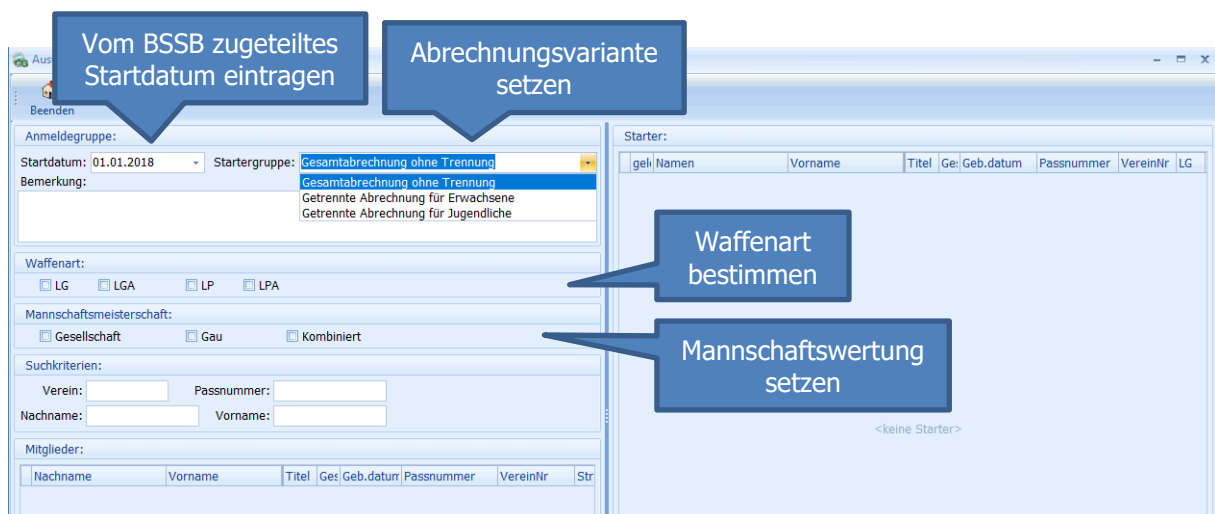

Anmerkung: Die Waffenart und die Mannschaftswertung sind nur temporär als Vorgabe für die Auswahl der Teilnehmer. Die gesetzten Haken werden also nicht in der Meldegruppe gespeichert. Jedes Mal, wenn Sie das Formular „Auswahl Starter“ durch Anklicken auf „Neue Gruppe“ oder „Gruppe bearbeiten“ öffnen, sind die Haken nicht gesetzt.

Teilnehmerliste übernehmen durch beenden

Suchkriterien eingeben + Enter-Taste

Per Doppelklick Mitglied aufnehmen

Per Doppelklick wieder entfernen

- Für gewöhnlich geht man Verein für Verein durch und nimmt die Schützen auf. Sie können jedoch auch die Teilnehmer einzeln suchen über PassNr, Nachname oder Vorname. Die Reihenfolge ist dabei völlig egal. Geben Sie somit Ihre Suchkriterien ein und tippen Sie auf die Enter-Taste, um die Suche zu beginnen. Darunter scheint Ihr Suchergebnis.
- Per Doppelklick übernehmen Sie einen Teilnehmer in die Liste auf. Falls Sie sich vertippt haben sollten, doppelklicken Sie in der rechten Teilnehmerliste den Teilnehmer, um ihn wieder zu entfernen.
- Die Teilnehmer werden mit den Optionen für Waffenart und Mannschaftsmeisterschaft aufgenommen. Diese Optionen können Sie nach dem übernehmen ändern.

Verschafft mehr Platz

Schnellditor zum direkten bearbeiten

- Wenn Sie den Schnelleditor verwenden, können Sie die Felder die bearbeitbar sind, sofort ändern. Damit können Sie z.B.: nachträglich für einzelne Teilnehmer die Haken setzen für Waffenarten oder die Mannschaftsmeisterschaft.
- Für die Startermeldung ist eine korrekte Anschrift und Telefonnummer wegen der Preisverteilung zwingend erforderlich. Wenn Sie hier die TelefonNr, Strasse, PLZ oder den Ort ändern, so wird die Änderung auch in die Stammdaten des Schützen zurückgeschrieben.

ACHTUNG: Wenn Sie als Suchkriterium nicht den Verein angeben, werden alle Mitgliedschaften im Gau des Teilnehmers angezeigt. Hier müssen Sie aufpassen welche Mitgliedschaft Sie auswählen. Damit bestimmen Sie nämlich für welchen Verein die Waffenart erfasst wird.

5.2 Prüflauf

Damit werden alle Teilnehmer auf vom BSSB vorgegebene Regeln überprüft. Es erscheint unterhalb eine Liste aller Fehlermeldungen. Per Doppelklick auf den Fehler, wird der Teilnehmer angesprochen. Somit können Sie jeden einzelnen Fehler relativ schnell beheben, wenn Sie die entsprechenden Informationen haben.

gel	Namen	Vorname	Titel	Ge	LP	LPA	Gese	Gau	Kom	Telefon	Strasse	PLZ	Ort	Verein
>	Abt	Monika		W							Langweider Str. 6	86551	Aichach-Oberbernbz	Priv. SG 1
	Aechter	Peter		M						0170-1007971	Aichacher Str. 19a	86551	Aichach	Priv. SG 1
	Aidelsburger	Thomas		M							Zellerstr. 16	86551	Aichach-Ecknach	Priv. SG 1
	Alexander	Katharina		W	06.10.2003	40109547	401001				Nußbaumweg 2	86556	Kühbach	Kgl.priv.F
	Altmann	Stefan		M	06.04.1943	40108081	401003				Aichacher Strasse 1	86574	Petersdorf	Sportsch.
	Appel	Andreas		M	03.11.1985	40101465	401003				Turmweg 3	86462	Langweid	Sportsch.
	Arzberger	Willi		M	23.08.1985	40102688	401001			08237/951882	Hauptstr. 11	82481	Mittenwald	Kgl.priv.F
	Attenberger	Frank		M	01.07.1970	40109018	401001				Birkenweg 4	84416	Taufkirchen	Kgl.priv.F
	Bauer	Robert		M	16.07.2000	40100621	401003				Bachstr. 7	86672	Neukirchen	Sportsch.

Fehler:

- Fehlermeldung
- > Die Gruppe hat ein ungültiges Startdatum!
- Starter (Abt, Monika) hat keine Telefonnummer.
- Starter (Aidelsburger, Thomas) hat keine Telefonnummer.
- Starter (Alexander, Katharina) hat keine Telefonnummer.
- Starter (Appel, Andreas) hat keine Telefonnummer.

5.3 Freigabe

Wenn Sie alle Teilnehmer aufgenommen haben, können Sie sie freigeben. Beim nächsten Datentransfer werden die Teilnehmer an den BSSB gemeldet. Da der Prüflauf zwingend notwendig ist, wird dieser erneut automatisch durchgeführt. Sollten Fehler vorhanden sein, werden die Daten nicht gesendet! Das sehen Sie auch an der Meldung.

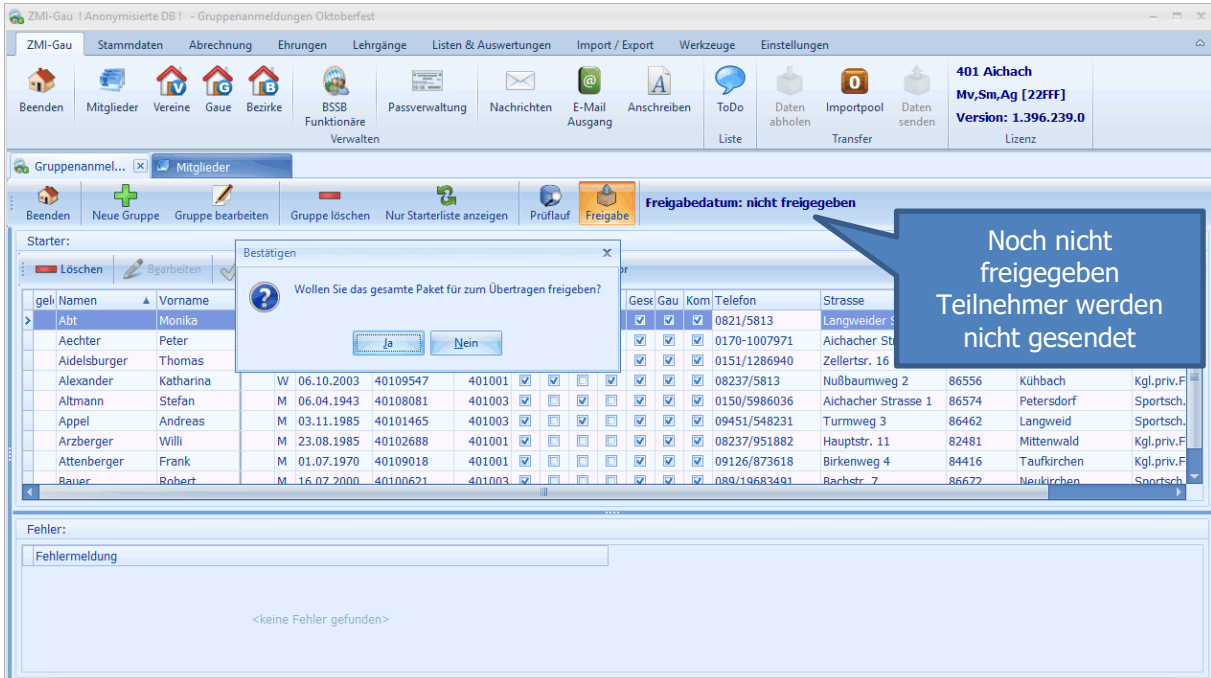

Sobald die Gruppenanmeldung freigegeben wurde, wird sie mit dem nächsten Datentransfer zum BSSB übertragen.

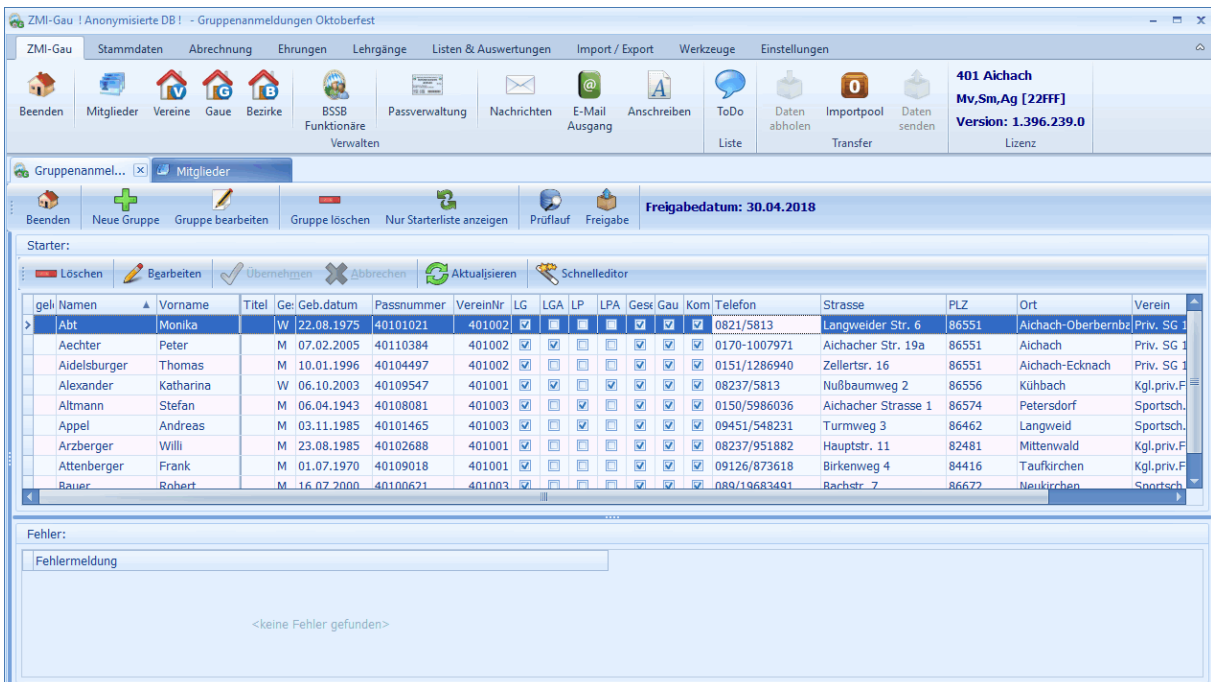

5.3.1 Nach Freigabe Änderungen oder Nachmeldungen durchführen.

- Sie können bis Anmeldeschluss, den Termin bekommen Sie vom BSSB genannt, Änderungen durchführen und auch weitere Teilnehmer aufnehmen.
- Wenn Sie Teilnehmer löschen wollen, so werden diese nicht mehr direkt gelöscht, sondern als gelöscht markiert. Das erkennen Sie an dem Symbol. Sollte der BSSB einen Teilnehmer hausslöschen so erkennen Sie den gelöschten Teilnehmer an dem Symbol.
- Sollten Sie mal einen falschen Teilnehmer gelöscht haben, dann löschen Sie ihn erneut. Somit wird die Löschung gelöscht und er ist wieder aktiv.
- Wenn Sie mal die gesamte Gruppe löschen, können Sie durch das erneute Löschen sie wieder aktivieren.
- Nach Einsendeschluss kann die Gruppenanmeldung weiterhin bearbeitet werden, jedoch wird der BSSB die Änderungen nicht mehr entgegennehmen.

ACHTUNG:

- Wenn die Gruppenanmeldung einmal freigegeben wurde, muss sie nicht erneut freigegeben werden wenn Änderungen oder Nachmeldungen durchgeführt wurden. Die Daten werden bei der nächsten Datenübertragung gesendet!
- **Sollten Nachmeldungen nach Einsendeschluss notwendig sein, müssen diese per Email oder telefonisch direkt an Frau Hüttl mitgeteilt werden!**

geli	Namen	Vorname	Titel	Ge.	Geb.datum	Passnummer	VereinNr	LG	LGA	LP	LPA	Gesi	Gau	Kom	Telefon
	Abler	Vitus	M		15.03.1965	40103397	401011	<input checked="" type="checkbox"/>	<input type="checkbox"/>	<input type="checkbox"/>	<input type="checkbox"/>	<input checked="" type="checkbox"/>	<input checked="" type="checkbox"/>	<input type="checkbox"/>	
	Abt	Anton	M		04.10.1947	40108751	401027	<input checked="" type="checkbox"/>	<input type="checkbox"/>	<input type="checkbox"/>	<input type="checkbox"/>	<input checked="" type="checkbox"/>	<input checked="" type="checkbox"/>	<input type="checkbox"/>	
	Abt	Benedikt	M		11.06.1970	40103938	401051	<input checked="" type="checkbox"/>	<input type="checkbox"/>	<input type="checkbox"/>	<input type="checkbox"/>	<input checked="" type="checkbox"/>	<input checked="" type="checkbox"/>	<input type="checkbox"/>	
	Abt	Monika	W		22.08.1975	40101021	401002	<input checked="" type="checkbox"/>	<input type="checkbox"/>	<input type="checkbox"/>	<input type="checkbox"/>	<input checked="" type="checkbox"/>	<input checked="" type="checkbox"/>	<input checked="" type="checkbox"/>	0821/5813
	Aechter	Peter	M		07.02.2005	40110384	401002	<input checked="" type="checkbox"/>	<input checked="" type="checkbox"/>	<input type="checkbox"/>	<input type="checkbox"/>	<input checked="" type="checkbox"/>	<input checked="" type="checkbox"/>	<input checked="" type="checkbox"/>	0170-1007971
	Aidelsburger	Thomas	M		10.01.1996	40104497	401002	<input checked="" type="checkbox"/>	<input type="checkbox"/>	<input type="checkbox"/>	<input type="checkbox"/>	<input checked="" type="checkbox"/>	<input checked="" type="checkbox"/>	<input checked="" type="checkbox"/>	0151/1286940
	Alexander	Katharina	W		06.10.2003	40109547	401001	<input checked="" type="checkbox"/>	<input checked="" type="checkbox"/>	<input checked="" type="checkbox"/>	<input checked="" type="checkbox"/>	<input checked="" type="checkbox"/>	<input checked="" type="checkbox"/>	<input checked="" type="checkbox"/>	08237/5813
	Altmann	Stefan	M		06.04.1943	40108081	401003	<input checked="" type="checkbox"/>	<input type="checkbox"/>	<input checked="" type="checkbox"/>	<input type="checkbox"/>	<input checked="" type="checkbox"/>	<input checked="" type="checkbox"/>	<input checked="" type="checkbox"/>	0150/5986036
	Appel	Andreas	M		03.11.1985	40101465	401003	<input checked="" type="checkbox"/>	<input type="checkbox"/>	<input checked="" type="checkbox"/>	<input type="checkbox"/>	<input checked="" type="checkbox"/>	<input checked="" type="checkbox"/>	<input checked="" type="checkbox"/>	09451/548231
	Arzberger	Willi	M		23.08.1985	40102688	401001	<input checked="" type="checkbox"/>	<input type="checkbox"/>	<input type="checkbox"/>	<input type="checkbox"/>	<input checked="" type="checkbox"/>	<input checked="" type="checkbox"/>	<input checked="" type="checkbox"/>	08237/951882
	Attenberger	Frank	M		01.07.1970	40109018	401001	<input checked="" type="checkbox"/>	<input type="checkbox"/>	<input type="checkbox"/>	<input type="checkbox"/>	<input checked="" type="checkbox"/>	<input checked="" type="checkbox"/>	<input checked="" type="checkbox"/>	09126/873618
	Bauer	Robert	M		16.07.2000	40100621	401003	<input checked="" type="checkbox"/>	<input type="checkbox"/>	<input type="checkbox"/>	<input type="checkbox"/>	<input checked="" type="checkbox"/>	<input checked="" type="checkbox"/>	<input checked="" type="checkbox"/>	089/19683491